

1 CORTE AA
ESCALA 1/75

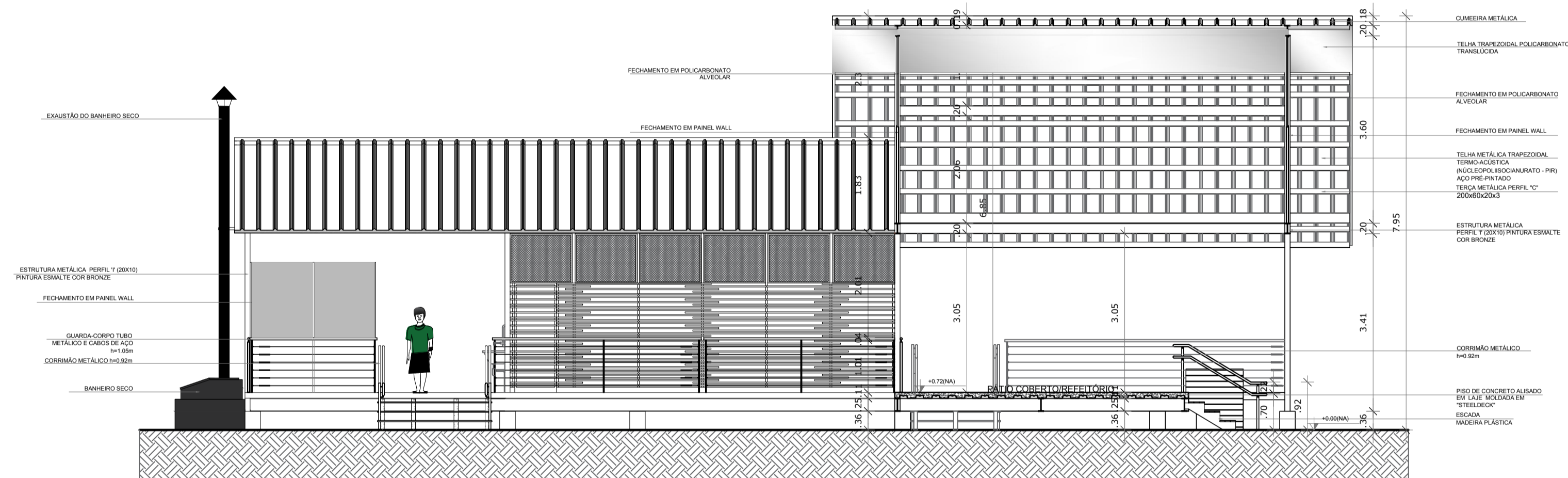

2 CORTE BB
ESCALA 1/75

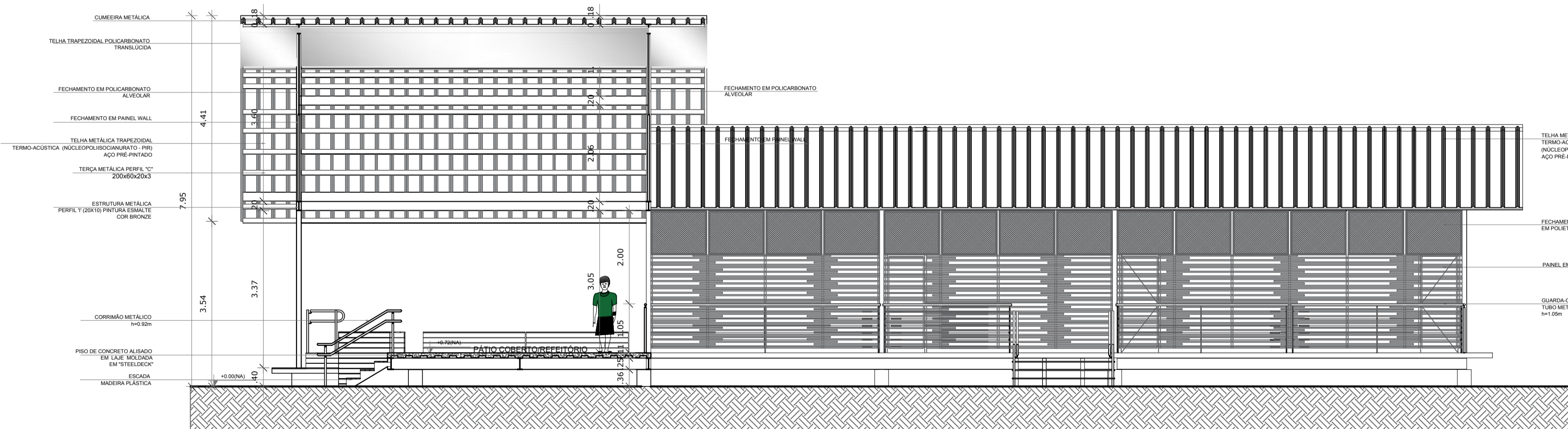

3 CORTE CC
ESCALA 1/75

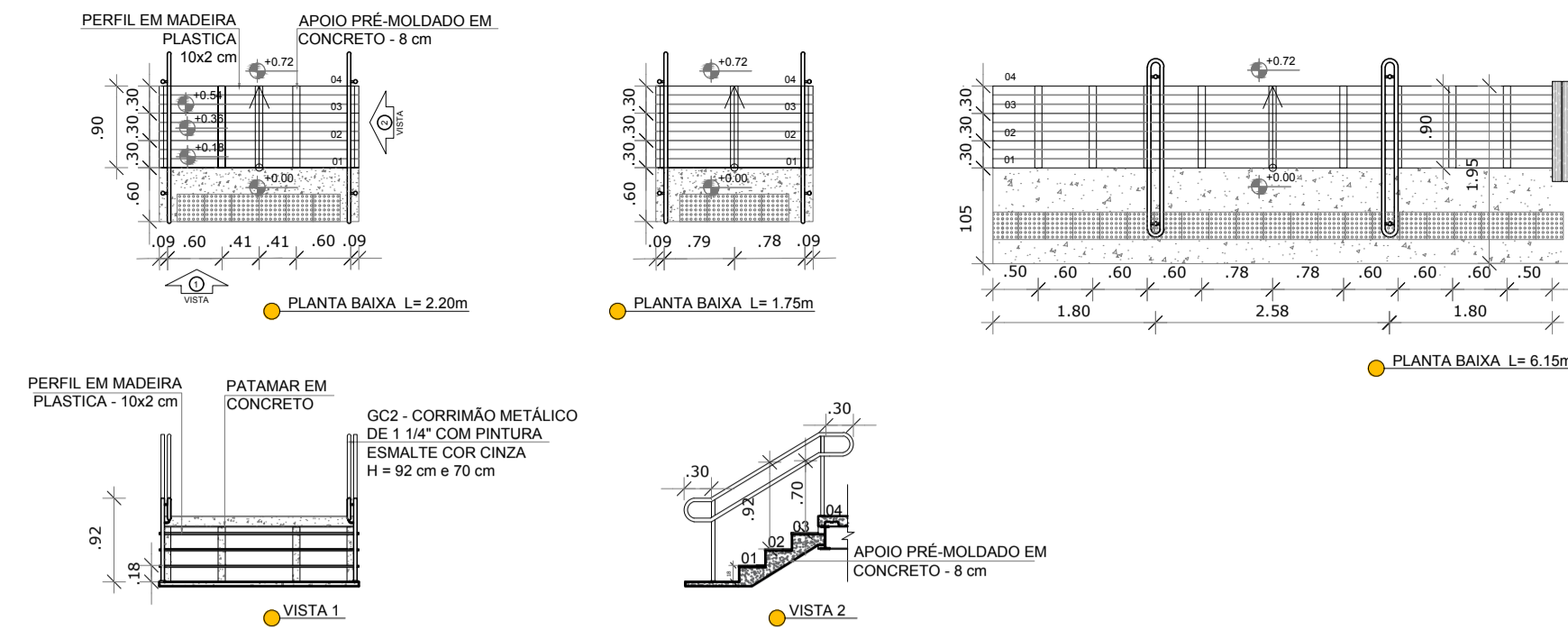

4 DETALHE - ESCADAS
ESCALA 1/75

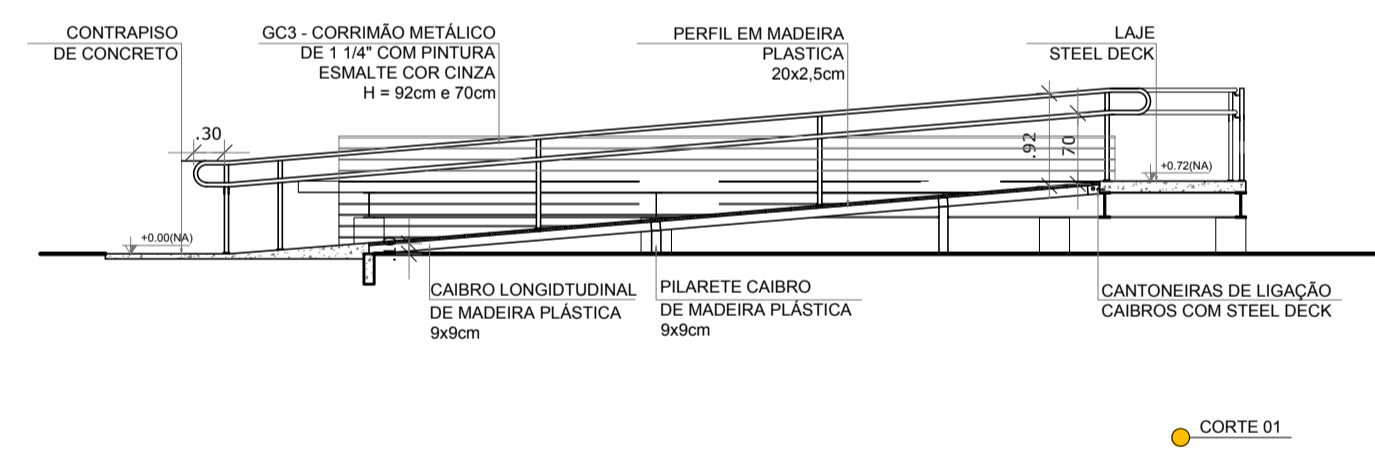
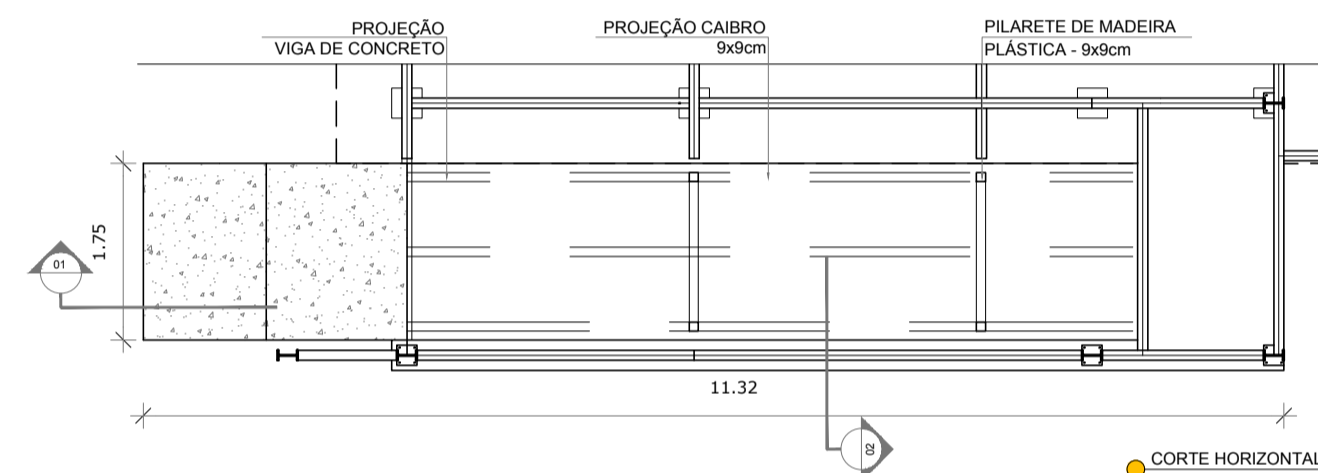
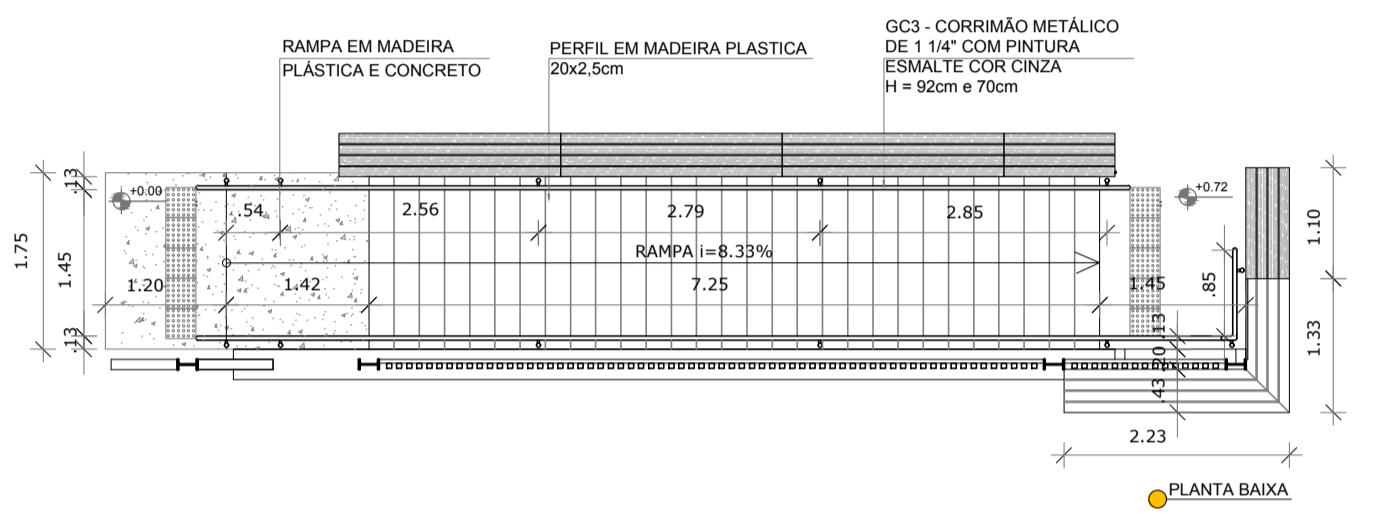

5 DETALHE - RAMPA
ESCALA 1/75

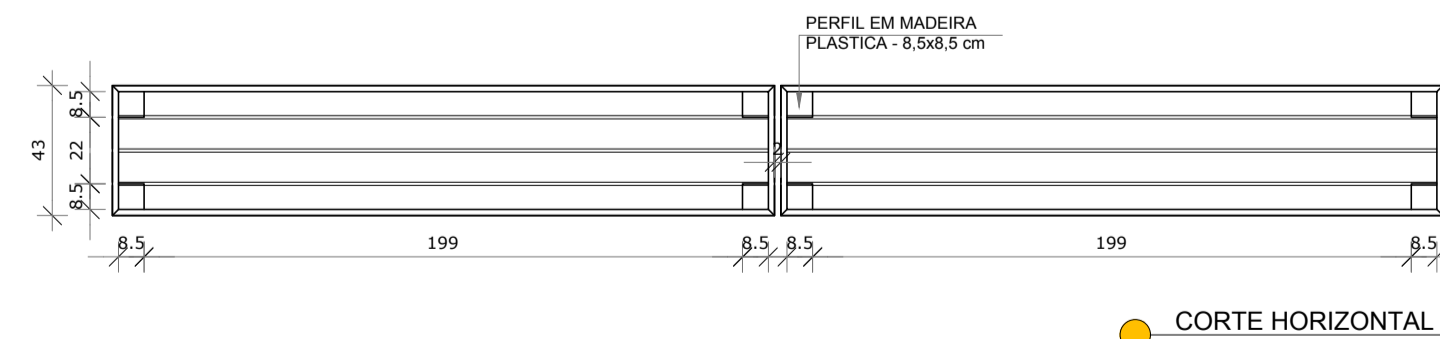
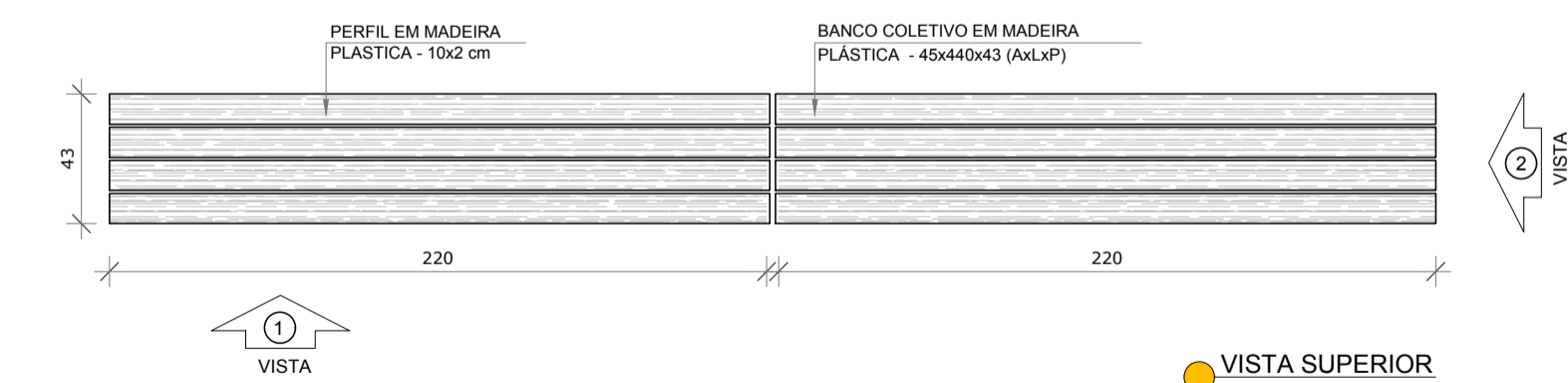

6 DETALHE - BANCO COLETIVO MADEIRA PLÁSTICA
ESCALA 1/25

NOTAS

- MEDIDAS E NÍVEIS EM METROS;
- VERIFICAR POSIÇÃO EXATA DOS PILARES NO PROJETO ESTRUTURAL;
- VERIFICAR DETALHES CONSTRUTIVOS PERTINENTES NAS FRANCHAS DE DETALHAMENTO;
- EM CASO DE CONFLITO DE INFORMAÇÕES ENTRE O PROJETO GRÁFICO E O MEMORIAL DESCRITIVO, PREVALECE A INFORMAÇÃO CONTIDA NOS DESENHOS;
- ALTERAÇÕES NESTE PROJETO SOMENTE COM AUTORIZAÇÃO EXPRESSA DO FNDE

REFERÊNCIAS

- PLANILHA DE QUANTITATIVOS;
- MEMORIAL DESCRITIVO E ESPECIFICAÇÕES TÉCNICAS

LEGENDA:		INDICAÇÃO DE VISTAS	
	INDICAÇÃO NÍVEIS PLANTA E CORTE		INDICAÇÃO DE VISTAS
	INDICAÇÃO DE CORTES		ESPECIFICAÇÕES DE MATERIAIS
	INDICAÇÃO DE FACHADAS		INDICAÇÃO DE EIXOS
	INDICAÇÃO DE PORTAS E JANELAS		INDICAÇÃO DE ELEMENTOS (BANCADAS, PRATELEIRAS E ETC.)

BANCO - BC*	
	BANCO EM MADEIRA CERTIFICADA OU PLÁSTICA - 0,43x1,1H=0,45 m - ACESSO PRINCIPAL
	BANCO EM MADEIRA CERTIFICADA OU PLÁSTICA - 0,43x1,7H=0,45 m - PÁTIO COBERTO/REFEITÓRIO
	BANCO EM MADEIRA CERTIFICADA OU PLÁSTICA - 0,43x1,40H=0,45 m - PÁTIO COBERTO E PÁTIO LEITURA
	BANCO EM MADEIRA CERTIFICADA OU PLÁSTICA - 0,43x1,33H=0,43x2,23H=0,45 m - ACESSO PRINCIPAL

FNDE <i>Fundo Nacional de Desenvolvimento da Educação</i>		Ministério da Educação	
PROJETO PADRÃO - FNDE			
PROPRIETÁRIO: :			
ENDEREÇO:			
MUNICÍPIO — UF:			
PROPRIETÁRIO		CREA	
RESP. TÉCNICO		DETA	
AUTOR DO PROJETO		CAU	
DLFO		CREA	
		RA	
OBSERVAÇÕES:			
PROJETO ESCOLAS INDÍGENAS - 2 SALAS - 2A			
PROJETO DE ARQUITETURA			
COORDENAÇÃO CGEST - Coordenação Geral de Infraestrutura Educativa		CORTES AA, BB e CC DETALHE ESCADAS, RAMPA E BANCO	
REVISÃO R.00		ESCALA INDICADA	
FORMATO (1050x594)		DATA EMISSÃO AGOSTO/2017	
		PRANCHIA 04/17	
		ARQ	